Modulo per la presentazione delle osservazioni per i piani/programmi/progetti sottoposti a procedimenti di valutazione ambientale di competenza statale

Presentazione di osservazioni relative alla procedura di:

❑ Valutazione Ambientale Strategica (VAS) – *art.14 co.3 D.Lgs.152/2006 e s.m.i.*

X Valutazione di Impatto Ambientale (VIA) – *art.24 co.3 D.Lgs.152/2006 e s.m.i.*

❑ Verifica di Assoggettabilità alla VIA – *art.19 co.4 D.Lgs.152/2006 e s.m.i.*

(Barrare la casella di interesse)

Il Sottoscritto ARIOLI LORENZO in qualità di legale rappresentante della Società Agricola LAMP SS

PRESENTA

ai sensi del D.Lgs.152/2006, le **seguenti osservazioni** al

❑ Piano/Programma, sotto indicato

X Progetto, sotto indicato

(Barrare la casella di interesse)

ID: Valutazione Impatto Ambientale VIAVIA100000138 14476

OGGETTO DELLE OSSERVAZIONI

(Barrare le caselle di interesse; è possibile selezionare più caselle):

X Aspetti di carattere generale *(es. struttura e contenuti della documentazione, finalità, aspetti procedurali)*

❑ Aspetti programmatici *(coerenza tra piano/programma/progetto e gli atti di pianificazione/programmazione territoriale/settoriale)*

X Aspetti progettuali *(proposte progettuali o proposte di azioni del Piano/Programma in funzione delle probabili ricadute ambientali)*

X Aspetti ambientali *(relazioni/impatti tra il piano/programma/progetto e fattori/componenti ambientali)*

X Altro *DANNO ALLA PROPRIETA' PRIVATA*

ASPETTI AMBIENTALI OGGETTO DELLE OSSERVAZIONI

(Barrare le caselle di interesse; è possibile selezionare più caselle):

❑ Atmosfera
X Ambiente idrico
X Suolo e sottosuolo
❑ Rumore, vibrazioni, radiazioni
❑ Biodiversità (vegetazione, flora, fauna, ecosistemi)
❑ Salute pubblica
❑ Beni culturali e paesaggio
❑ Monitoraggio ambientale
X Altro IMPOSSIBILITA' DI LAVORAZIONE DEL TERRENO AGRICOLO SOVRASTANTE

TESTO DELL' OSSERVAZIONE

Sono stato interpellato dall'Ing. Corazza incaricato da AMZON per effettuare delle prove nel terreno della società che rappresento e a seguito di mie ricerche sono venuto a conoscenza dell'esistenza della pratica di valutazione ambientale n.192/2026 presentata da Amazon/AWS. Ho anche scoperto che il

progetto di Amazon prevede la realizzazione di un elettrodotto di grande potenza che attraversa, una parte del fondo agricolo della società che rappresento.

Al fine di tutelare i diritti relativi ritengo che l'iper amministrativo intrapreso da Amazon/AWS sia carente in trasparenza e leda i diritti dei proprietari delle aree agricole interessate dal progetto.

Il progetto di realizzare un elettrodotto sul fondo della società che rappresento NON é accoglibile in quanto danneggia le aree agricole permanentemente. Infatti i terreni coltivati a riso con sommersione d'acqua e con i necessari e conseguenti passaggi di trattori con ruote dentate in ferro non potrebbero più essere coltivati nella parte in cui sarebbe realizzato l'elettrodotto; in quanto i mezzi agricoli sarebbero destinati a continui sprofondamenti.

Inoltre in caso di necessità di livellamento dei terreni per accorpamenti di aree o per migliorare l'irrigazione, si correrebbe il rischio di urtare o portare alla luce le strutture di protezione dell'elettrodotto.

Pertanto chiedo al Ministero di dichiarare per i gravi vizi sostanziali sopra riportati, la non procedibilità della pratica, invitando Amazon a presentare una nuova pratica VIA, proseguendo lungo l'alzaia del Naviglio Pavese fino all'intersezione della Strada Provinciale 139, svoltando poi a sinistra per raggiungere il Data Center confinante con la statale 39. Allego il tracciato, evidenziando la minor lunghezza del percorso, ancor più evidente nel caso di partenza dell'elettrodotto dalla Cabina Primaria di Lacchiarella (Mi).

Il Sottoscritto dichiara di essere consapevole che, ai sensi dell'art. 24, comma 7 e dell'art.19 comma 13, del D.Lgs. 152/2006 e s.m.i., le presenti osservazioni e gli eventuali allegati tecnici saranno pubblicati sul Portale delle valutazioni ambientali VAS-VIA del Ministero dell'Ambiente e della Tutela del Territorio e del Mare (www.va.minambiente.it).

ELENCO ALLEGATI

Allegato 1 - Dati personali del soggetto che presenta l'osservazione

Allegato 2 - Copia del documento di riconoscimento in corso

Allegato 3 – Tracciato alternativo

Allegato 4 – Visura camerale LAMP SS

Luogo e data, MONZA 5/04/2026.

Il dichiarante
ARIOLI LORENZO

LEGALE RAPPRESENTANTE DI LAMP SS

ALLEGATO 5 m_amte.MASE.REGISTRO UFFICIALE.ENTRATA.0074726.07-04-2026

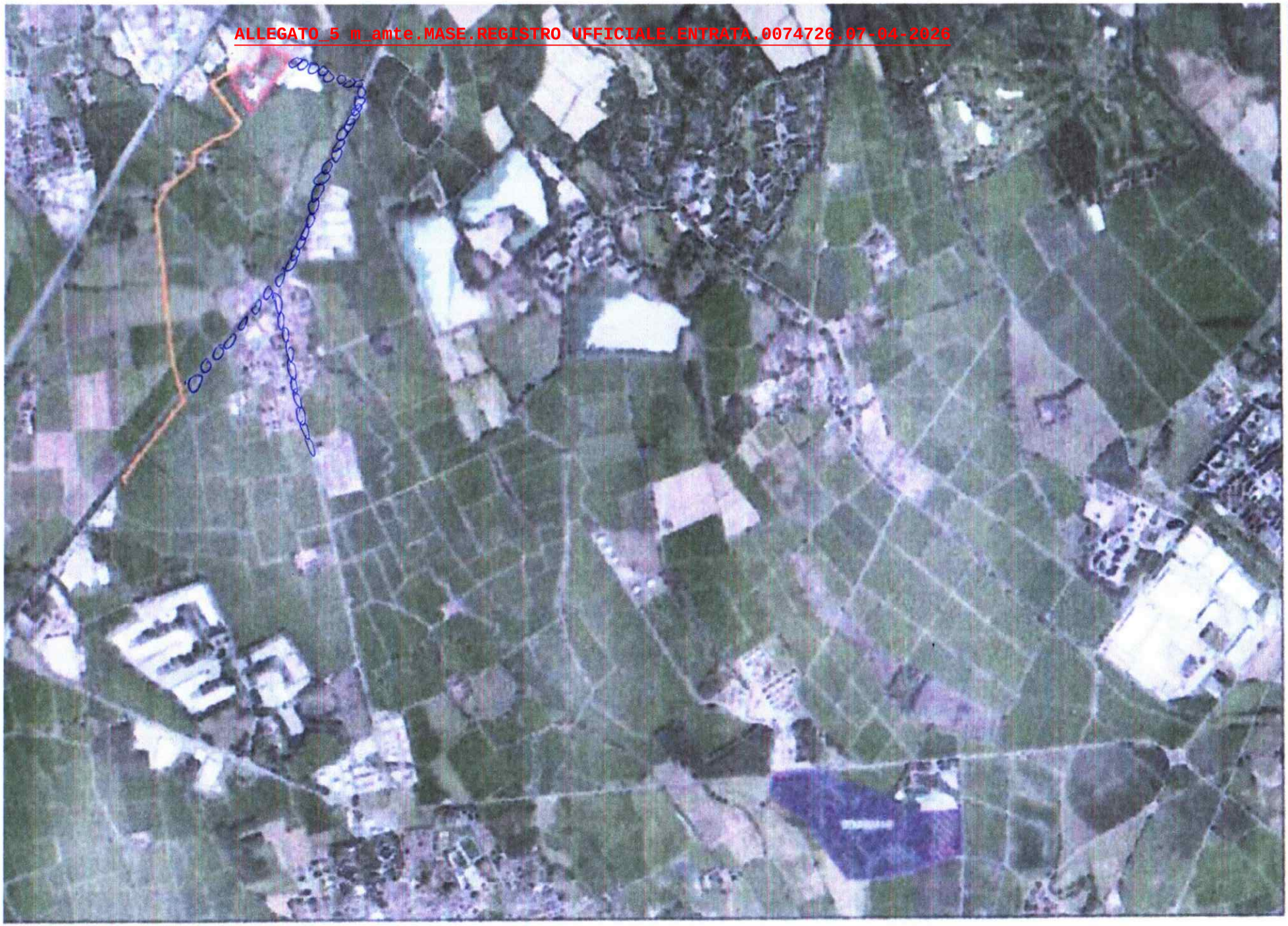

0000 = PERCORSO ALTERNATIVO

N

AREA NATURA 2000 - ZSC